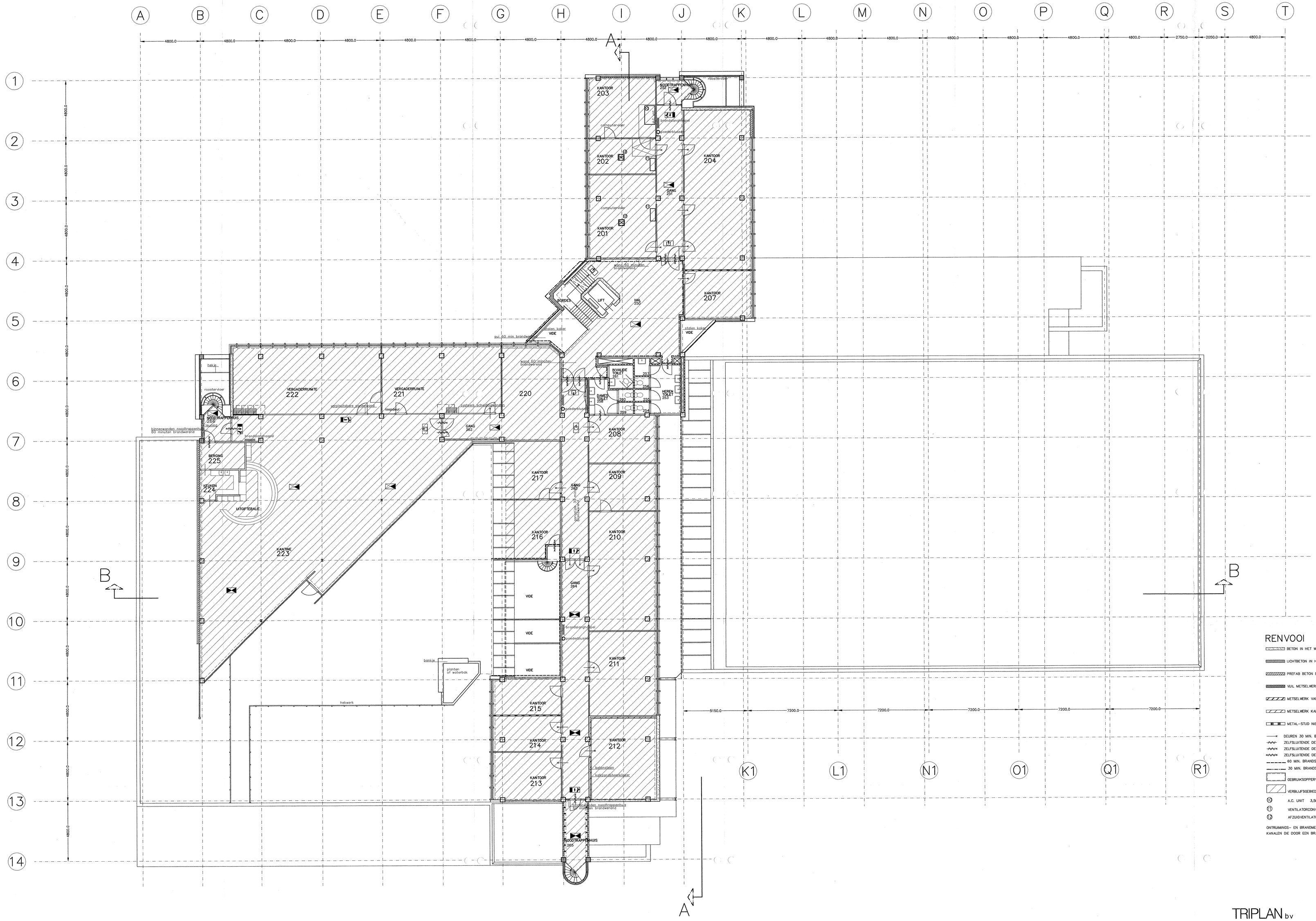

RENVOOI

- BETON IN HET WERK GESTORT BESTAAND
- LICHTBETON IN HET WERK GESTORT BESTAAND
- PREFAB BETON BESTAAND
- VUIL METSELWERK BESTAAND
- METSELWERK VAN BETONSTEEN BESTAAND
- METSELWERK KALKZANDSTEEN KLINKER BESTAAND
- METAL-STUD NIEUW
- DEUREN 30 MIN. BRANDWEREND
- ZELFSLUITENDE DEUREN
- ZELFSLUITENDE DEUREN EN 30 MIN. BRANDWEREND
- ZELFSLUITENDE DEUREN EN 60 MIN. BRANDWEREND
- 60 MIN. BRANDSCHEIDING
- 30 MIN. BRANDSCHEIDING
- GEBRUIKSOPPERVLAKTE 1088M2
- VERBLIJFSGEBIED 1044M2
- 19 A.C. UNIT 3,5KW
- 13 VENTILATORCONVECTOR 0,2KW
- 12 AFZUIGVENTILATOR 0,2KW

ONTRUIMNOS- EN BRANDMELDINSTALLATIE TER NADER GOEDKEURING VAN DE BRANDWEER KANALEN DIE DOOR EEN BRANDSCHEIDING GAAN WORDEN VOORZIEN VAN BRANDKLEPPEN.

Behoort bij het besluit van
Burgemeester en Wethouders van
Leeuwarden d.d. 1 - OKT. 1998
10.
B 571/98

TRIPLAN b.v.
raadgevende ingenieurs

Projekt OMROP FRYSLAN
2e verdieping
nieuwe toestand

Projektnr.	7480	Datum	20-03-1998	Tek.nr.
Getekend.	G Vaun	Datum wijz.	17-04-1998	
Schaal	1:100	Datum wijz.	14-08-1998	Dob11
Akkoord.		Formaat	A0	

Noorderweg 68
1221 AB Hilversum
Telefoon 035-6400284
Telefax 035-6400285

Auteursrechten voorbehouden. Deze gegevens mogen niet zonder schriftelijke toestemming worden gepubliceerd of aan derden ter kennis worden gesteld.